

DAILY RESEARCH, 27 JANUARI 2020

PT PROFINDO SEKURITAS INDONESIA

**GD PERMATA KUNINGAN LT 19
JL KUNINGAN MULIA KAV 9C GUNTUR SETIABUDI JAKARTA SELATAN 12980**

TELP +62 21 8378 0888

EMAIL : CUSTOMERSERVICE@PROFINDO.COM

WWW.PROFINDO.COM | PROCLICK.PROFINDO.COM

MARKET MOVERS



Bursa Amerika ditutup melemah disebabkan kekhawatiran virus corona menyebar yang dapat mengganggu pertumbuhan ekonomi global. . Dow -0.58%, S&P 500 -0.90%, Nasdaq -0.93%

Bursa saham Eropa ditutup mayoritas menguat setelah pelonggaran ketegangan seputar virus mematikan di Asia dan ditambah optimisme terhadap penutupan Wall Street yang positif. FSTE 100 +1.04%, DAX +1.41%, CAC 40 +0.88%

Bursa Saham Asia kompak melemah seiring diakibatkan kekhawatiran wabah virus corona masih berlanjut. Indeks Nikkei -1.95%, Shanghai -2.75%, Hangseng +0.15%, KOSPI -0.93%

Harga Emas ditutup menguat ditengah kekhawatiran investor terhadap ketidakpastian ekonomi akibat wabah virus corona . Sedangkan harga Minyak melemah akibat minimnya permintaan dan kekhawatiran berlebihnya pasokan. Gold +0.54%, WTI -2.23%.

IHSG pada perdagangan hari ini diperkirakan akan melemah dengan Range pergerakan 6220-6265 dengan saham-saham yang dapat diperhatikan : **JSMR BJTM INAF BBTN INTP WSKT**

MARET DATA

AMERIKA

DOW 30	28,989.73	-170.36	-0.58%
S&P 500	3,295.47	-30.07	-0.90%
NASDAQ	9,314.91	-87.57	-0.93%

EUROPE

DAX	13,576.68	+188.26	+1.41%
FTSE 100	7,585.98	+78.31	+1.04%
CAC 40	6,024.26	+52.47	+0.88%

ASIA

SHANGHAI	2,976.53	-84.23	-2.75%
HANGSENG	27,949.64	+40.52	+0.15%
SET	1,574.59	-1574.94	-50.01%
KOSPI	2,246.13	-21.12	-0.93%
JCI	6,244.11	-5.10	-0.08%
NIKKEI	23,407.50	-419.68	-1.76%
STI	3,240.02	+5.46	+0.17%

COMMODITIES

GOLD	1,580.35	+8.45	+0.54%
WTI OIL	52.98	-1.21	-2.23%
BRENT OIL	59.89	0.00	0.00%
COAL	68.40	-0.35	-0.51%
PALM OIL	2931	-53	-1.78%
TINS	16,850.00	-215.00	-1.26%
NICKEL	12,975.00	-410.00	-3.06%

SMRA – PT SUMMARECON AGUNG TBK

Emiten properti PT Summarecon Agung Tbk (SMRA) membidik marketing sales Rp 4,5 triliun di tahun 2020. Nilai ini naik 9,75%% dari perolehan marketing sales sepanjang tahun 2019. Dari perolehan marketing sales tahun lalu, 60% berasal dari proyek landed house atau rumah tapak. Kontributor utama di tahun 2020 ini masih dari proyek Summarecon Serpong. Untuk melancarkan bisnisnya di tahun 2020, SMRA mengalokasikan belanja modal sebesar Rp 2,7 triliun. Sumber pendanaannya sebagian besar dari kas internal perusahaan. Sakadar informasi, hingga kuartal III 2019 pendapatan SMRA mencapai Rp 4,41 triliun naik 9,97% year on year (yoy) dari sebelumnya Rp 4,01 triliun. Sementara itu laba periode berjalan yang dapat diatribusikan kepada pemilik entitas induk naik 54,71% yoy menjadi Rp 314,60 miliar dari sebelumnya Rp 203,34 miliar.(kontan.co.id)

ANTM – PT ANEKA TAMBANG TBK

Perusahaan pertambangan mineral PT Aneka Tambang Tbk (ANTM) terus menggeber sejumlah proyek smelter guna mendukung program hilirisasi tambang. Salah satu proyek yang sedang digarap ANTM adalah smelter feronikel di Halmahera Timur (P3FH). Nilai investasi untuk pembangunan smelter feronikel P3FH diperkirakan mencapai Rp 3,5 triliun. Dana tersebut sudah efektif terserap pada 2016 lalu. Nantinya, smelter feronikel ANTM di Halmahera Timur akan memiliki kapasitas sebesar 13.500 TNi. (kontan.co.id)

EVENT & ECONOMIC CALENDER



ECONOMIC CALENDER :

GLOBAL

27/01/20 US NEW HOME SALES (DES)
28/01/20 US CB CONSUMER CONFIDENCE
29/01/20 US CRUDE OIL INVENTORIES
FOMC STATEMENT
FED INTEREST RATE DECISION
30/01/20 BOE INFLATION REPORT
BOE INTEREST RATE DECISION
US GDP (Q4)
CHINA PMI MANUFACTURING

CORPORATE ACTION :

DEVIDEN

15/01/20 XISB (ETF) @2.11 (exdate 16/01)

RUPS

28/01/20 TRUK FAST
31/01/20 MLBI GOLL GOLD

IPO

29/01/20 PURA

RIGTH ISSUE

JAKARTA COMPOSITE INDEX



PREVIOUS 24 JANUARI 2020

CLOSING	6244.109	-0.082%
TRANSACTION	IDR 6.349 TRILLION	
FOREIGN NETT	IDR 297 BIO (SELL)	

PREDICTION 27 JANUARI 2020

BEARISH
RANGE 6220-6265

DOJI
STOCHASTIC : BERSIAP GOLDEN CROSS
MACD : HISTOGRAM NEGATIF DAN DOWNTREND

TECHNICAL RECOMENDATION



JSMR – PT JASA MARGA (PERSERO) TBK

CLOSING 24/1/2020 RP 5075 (+0.5%)

**SELL ON STRENGTH
TAKE PROFIT 5225**

LONG WHITE CANDLE
STOCHASTIC : BERSIAP GOLDEN CROSS
MACD : HISTOGRAM NEGATIF MENGECIL DAN
BERSIAP GOLDEN CROSS

TECHNICAL RECOMENDATION

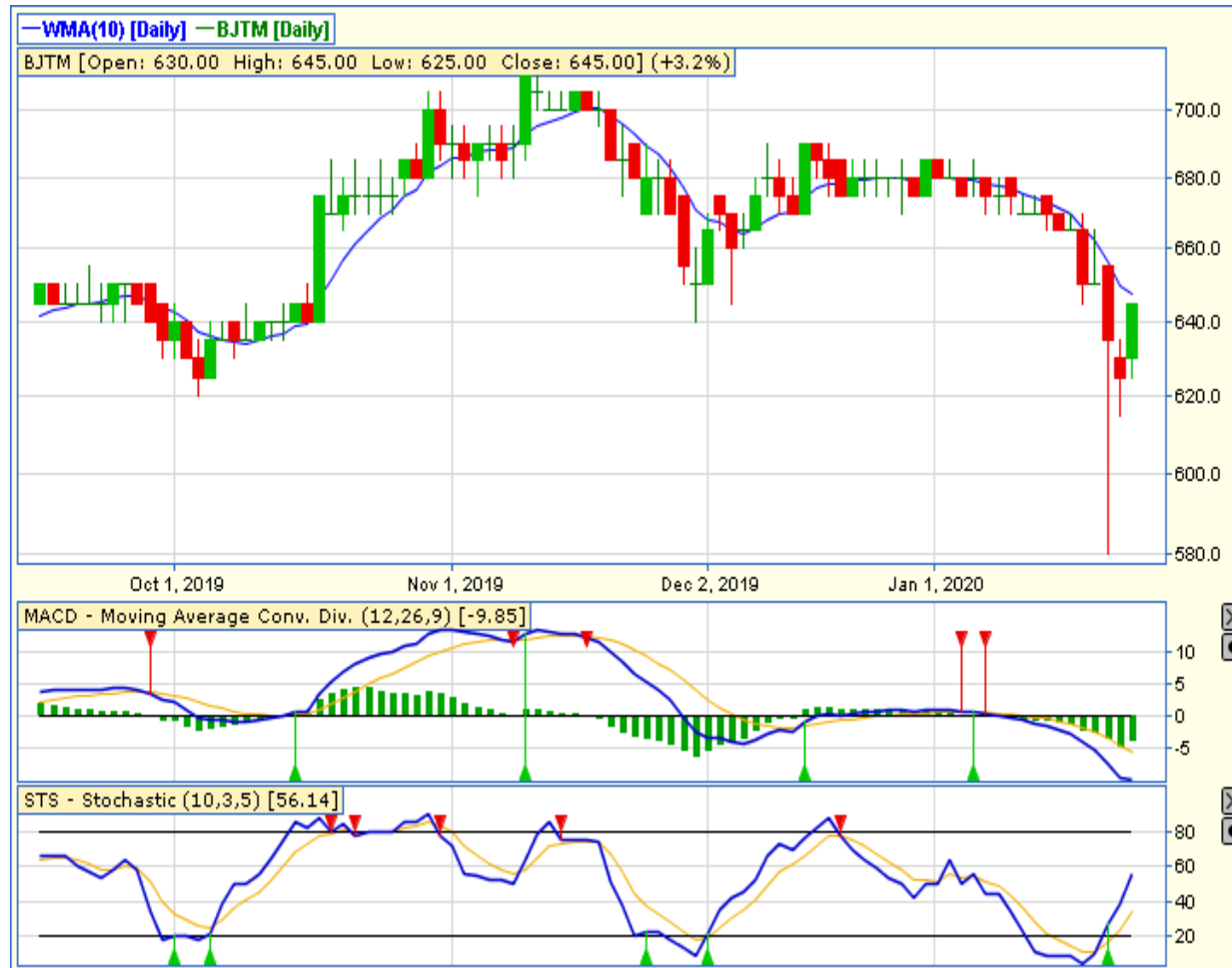

BJTM – PT BPD JAWA TIMUR TBK

CLOSING 24/1/2020 RP 645 (+3.2%)

BUY

TARGET PRICE 675

STOPLOSS < 635

MORNING STAR

STOCHASTIC : UPTREND

MACD : HISTOGRAM NEGATIF MENGECIL DAN BERSIAP GOLDEN CROSS

TECHNICAL RECOMENDATION



INAF – PT INDOFARMA (PERSERO) TBK

CLOSING 24/1/2020 RP 925 (+14.2%)

**SELL ON STRENGTH
TAKE PROFIT 960**

**TWO WHITE SOLDIERS
STOCHASTIC : UPTREND
MACD : HISTOGRAM POSITIF DAN UPTREND**

TECHNICAL RECOMENDATION

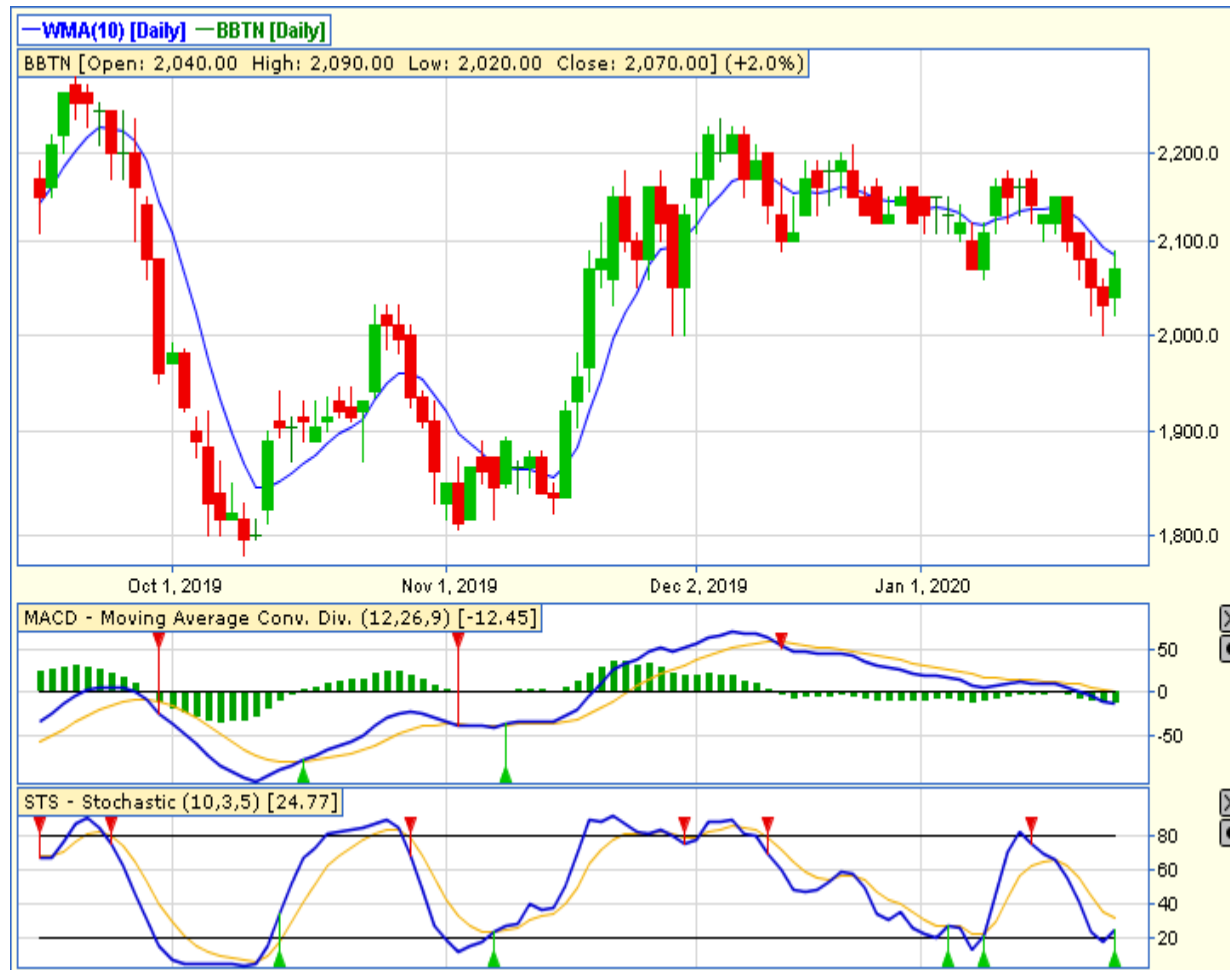

BBTN – PT BANK TABUNGAN NEGARA (PERSERO) TBK

CLOSING 24/1/2020 Rp 2070 (+2%)

**SELL ON STRENGTH
TAKE PROFIT 2110**

WHITE CANDLE
STOCHASTIC : GOLDEN CROSS
MACD : HISTOGRAM NEGATIF MENGECIL DAN BERSIAP GOLDEN CROSS

TECHNICAL RECOMENDATION



INTP – PT INDOCEMENT TUNGGAL PRAKARSA TBK

CLOSING 24/1/2020 RP 18825 (+1.3%)

**SELL ON STRENGTH
TAKE PROFIT 19350**

**BREAK OUT TRIANGLE
STOCHASTIC : UPTREND
MACD : HISTOGRAM POSITIF DAN UPTREND**

TECHNICAL RECOMENDATION

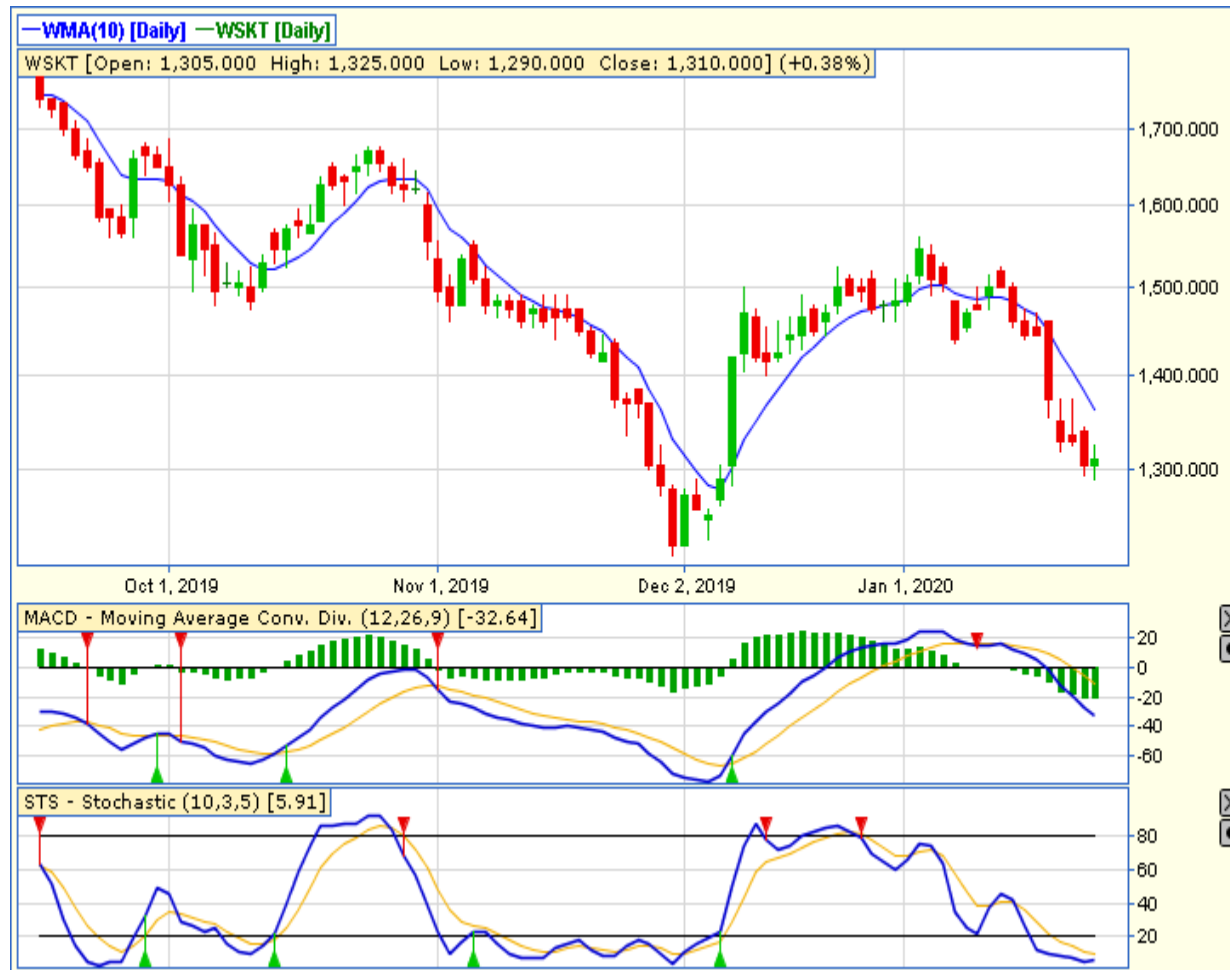

WSKT – PT WASKITA KARYA (PERSERO) TBK

CLOSING 24/1/2020 RP 1310 (+0.38%)

BUY

TARGET PRICE 1525

STOPLOSS < 1290

WHITE SPINNING

STOCHASTIC : OVERSOLD

MACD : HISTOGRAM NEGATIF MENGECIL DAN LOWER AREA

RESEARCH TEAM



YULIANA

**RESEARCH ANALYST &
CORPORATE FINANCE**



DIMAS WP PRATAMA, CSA

TECHNICAL ANALYST

EQUITY CAPITAL MARKET TEAM



JESSIE JAMES

HEAD OF EQUITY SALES



PRASETYO NUGROHO

HEAD OF DEALING ROOM



GABRIELLA PRATIWY

HEAD OF ONLINE TRADING